www.spejderhilleroed.dk

megalipnyt

megalipperne

hillerød gruppe

Juni 2008
39. årgang

Gruppeleder Lars Jensenius fik overrakt Sct. Georgsgildernes spejderlederpris. STORT TILLYKKE fra hele gruppen - du har fortjent den!

KFUM spejderne

Lederne i gruppen

Gruppelederne:

Gruppeleder
Lars Jensenius
4826 1127
LAJ@megalip.dk

Gruppeassistent
Søren Jensenius
4824 6608
SOJ@megalip.dk

Gruppeassistent
Per Hansen
4825 4875
PEH@megalip.dk

Gruppeassistent
Thomas
Rasmussen
5138 7421
THR@megalip.dk

Grupperåd:

Formand
Jesper V. Nielsen
4825 5547
JEN@megalip.dk

Kasserer
Grethe Marcher
4826 5270
GRM@megalip.dk

Flokkederne:

Flokleder
Annette Jensen
2267 1669
ANJ@megalip.dk
"Baloo"

Flokassistent
Mie
Christoffersen
2177 2219
MIC@megalip.dk
"Messua"

Flokassistent
Søren
Christoffersen
5178 9740
SOC@megalip.dk
"Hathi"

Flokassistent
Jacob Reckeweg
2814 1258
JAR@megalip.dk

Flokassistent
Katrin Ehlers
4828 5005
KAE@megalip.dk

Flokassistent
Iben Carstensen
2025 9585
IBC@megalip.dk

Juniortropledernе:

Juniortropleder
Thomas Olsen
2291 6179
THO@megalip.dk

Juniortropassist.
Charlotte Larsen
2992 2861
CHL@megalip.dk

Juniortropassist.
Andreas
Jensenius
3068 3078
AND@megalip.dk

Juniortropassist.
Sebastian "W"
Weede
3116 9407
SEW@megalip.dk

Troplederne

Tropleder
Mette Schondel-
Andersen
2855 2665
MES@megalip.dk

Tropassistent
Thomas Skjødt
2091 2693
THS@megalip.dk

Tropassistent
Michael Bentzen
4015 8090
MIB@megalip.dk

Tropassistent
Nina Pedersen
4675 2872
NIP@megalip.dk

Tropassistent
Jens Skjødt
2993 7229
JES@megalip.dk

Tropassistent
Mads Schondel-
Andersen
2212 1078
MAS@megalip.dk

Fortsættes bagerst i bladet...

Arbejdsdag på Frydenborg

Lørdag den 21. juni 2008

arrangerer grupperådet arbejdsdag på Frydenborg.

Vi skal have gået begge vores hytter igennem og ryddet op -både ude og inde.

Vi skal blandt andet male, luge rundt om hytterne, bygge skur, rydde op ude & inde samt mange andre ting, så ***ALLE*** kan hjælpe til - både børn, forældre, søskende og bedsteforældre!

Derfor har vi brug for DIN hjælp.

Brug tilmeldingsskemaet nederst på siden eller send en e-mail til Jesper på jen@megalip.dk.

Medbring **eventuelt** din værktøjskasse, bore-& skruemaskine, spade, rive, trillebør, trailer eller blot mød op.

Grupperådet sørger for indkøb af materialer samt mad og drikke til frokost og aftensmaden, hvor vi griller.

Vi håber at se rigtig mange forældre, ledere og ikke mindst spejdere.

Venlig hilsen
Grupperådet

Tilmelding til arbejdsdag lørdag d. 21.juni -
aflever til din leder eller send til Jesper senest d. 15. juni.

Arbejdsdag	Antal voksne	Antal børn
Kl. 10:30 – 12:30		
Kl. 13:00 – 17:00		
Kl. 10:30 – 17:00		
Aftensmad ca. kl. 18:00		

Flagfest

Danmarks-Samfundets lokalkomité Frederiksborg har hermed den glæde at kunne indbyde jer til at deltage i

FLAGFEST I HILLERØD MANDAG DEN 16. JUNI 2008

Det er vores håb, at rigtig mange vil møde op, og vi vil derfor opfordre Deres forening eller organisation til at deltage i arrangementet, og dermed være med til at vise vort smukke flag.

Foreninger m.v. der stiller med fane, bedes møde med en fanebærer og en fanevagt.

Alle er velkomne til at deltage i optoget og den øvrige del af flagfesten.

PROGRAM

Kl. 19.00: Fanebærere og fanevagter samt deltagere i optoget møder med deres fane på P-pladsen overfor Bio City på Ndr. Bane vej i Hillerød.

Kl. 19.15: Instruktion og opstilling af optoget.

Kl. 19.30: Faneoptoget afgår til Frederiksborg Slots ydre slotsgård ad følgende rute: Ndr. Banevej - Helsingørsgade - Torvet - Slotsgade - Frederiksværksgade – Møntportvejen med Allerød spejdernes Tambourkorps i spidsen.

Kl. 19.45: Flagfest på Frederiksborg Slot:
Med overrækkelse af flag og faner til foreninger og organisationer, tale for flaget ved Poul Erik Høyer, musik ved Hjemmeværnsorkester Nordsjælland og sang.

Kl. 20.30: Gudstjeneste i Slotskirken

Kl. 21.15: Afslutning - fanerne rulles sammen i Indre Slotsgård.

Indbydelse til Friluftsgudstjeneste i frugthaven ved Frederiksborg Slot

Onsdag den 4. juni kl. 18.30

Kongen kommer!

Under temaet: "Kongen kommer!" Indbyder kirker og præster i samarbejde med de kirkelige børne- og ungdomsorganisationer i Hillerød til en spændende og anderledes aften med aktiviteter, gudstjeneste og drama. Aftenen er særligt tilrettelagt for børn, unge og deres familier.

Program:

18.30. Musik/Stomp v. Nr. Herlevs kor/musikgruppe
1845 – 19.45. Gudstjeneste med drama, tale, sange, altergang, velsignelse.
19.45. Afslutningsmusik og hygge.

Medbring evt. kaffe, tæpper og kage til hygge bagefter.

GRUPPEKALENDER

Hvem er hvem: U = ulve, **J** = juniortroppen, **SP** = troppen,
UK = ungklanen, **R** = rovere (klan), **L** = enhedsledere, **G** = hele gruppen,
F = forældre, **GR** = grupperådet, **GL** = gruppeledelsen,
FR = forældrerepræsentanter

HVORNÅR	HVAD	HVEM
4. juni	**Friluftsgudstjeneste**	**ALLE**
9. juni	Grupperådsmøde kl. 18	GR
16. juni	**Flagfest**	**ALLE**
21. juni	Arbejdsdag - Megalipperne	ALLE
Uge 28	Sommerlejr	U + J
Uge 31+32	National Jamboree Irland	SP
17. august	**Forældredag**	**ALLE**
13.-14. sep.	Sct. Gerogsløb (de stores)	SP + UK + R + L
26. oktober	Arbejdsdag - Frydenborg	G
2009		
25.-26. april	Distriktsturnering	J + SP

Nye datoer vil stå med **fed skrift** første gang de medtages i bladet eller hvis der er ændringer.

Opslagstavlen

GRUPPERÅDSMØDE

Mandag d. 9. juni holder vi sæsonens sidste grupperådsmøde kl. 18:00 med spisning.

Nødvendig tilmelding til Mette
mes@megalip.dk senest d. 6. juni.

Kære Megalipper.
Mange tak for tøjet til Ida. Ida blev født d. 7. marts kl. 13:10 på Rigshospitalet.
Hun vejede 2980 gram og var 51 cm lang.

Kærlig hilsen
Ida, Camilla og Mads Schondel-Andersen

ULVE-FLOKKEN

Hej ulve.

Tiden nærmer sig til sommerlejr, som vi glæder os meget til.
Vi ønsker jer og jeres familie en laaaaaaaaaang, skøn og solskinsrig sommerferie.
Vi glæder os til at jer igen til august.

Onsdag d. 4. Friluftsgudstjeneste - se side 3

Onsdag d. 11. Sommerafslutning -
husk tilmeldingen til sommerlejr

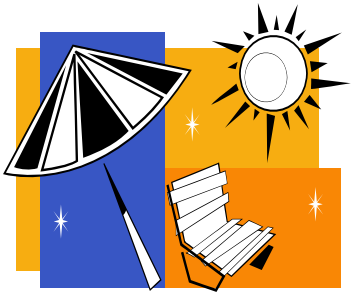

Mandag d. 16. Flagfest - se side 2

Stor ulvehilsen fra
Lederne i ulveflokken

JUNIORTROPPEN

Hej juniorer.

Så er det ved at være tid til forberedelser inden sommerlejren.

Vi ønsker alle juniorer og deres familier en rigtig dejlig sommer. Vi glæder os til at se jer igen i august.

Program

Tirsdag d. 3.	Gennemgang af vores materiel
Onsdag d. 4.	Friluftsgudstjeneste - se side 3
Tirsdag d. 10.	Førstehjælp
Mandag d. 16.	Flagfest - se side 2
Tirsdag d. 17.	Diverse lege og bål

Datoer til kalenderen:
Uge 28 holder vi sommerlejr sammen med flokken

Med spejderhilsen

Thomas, Sjarly, Andreas, Sebastian og Erik

TROPPEN

Troppen juni 2008

Tirsdag d. 3.	**Tropmøde – Bålmad de Luxe** **Bemærk start** kl. 18.00-21.00. Medbring 30 kr. til betaling af råvarer.
Onsdag d. 4.	**Friluftsgudstjeneste** - se side 2
Tirsdag d. 10.	**Patruljemøde**
Mandag d. 16.	**Flagfest** - se side 1
Tirsdag d. 17.	**Patruljemøde**
Tirsdag d. 24.	**Informationsaften om sommerlejren i Irland**. Sted: Gribbereden Tidspunkt: Kl. 19-21.

SE I ØVRIGT SIDE 11 FOR BESTILLING AF POLOSHIRTS TIL IRLAND

<u>Fødselsdage i troppen:</u>

Benjamin fylder 13 år d. 21. juni
Simon fylder 13 år d. 16. juli
Sofie fylder 14 år d. 21. juli
Thomas og Jens fylder 36 år d. 30. juli

I ønskes alle en rigtig dejlig sommerferie.

Stor spejderhilsen
Tropstaben

STABEN

Selvpineri for begyndere

Hvorfor gå to gange 45 km? Jo, for at være ærlig var det fordi at Le Klan qui Rit (Susanne og Karin) spurgte om jeg ville med, og som rigtig mand, når de kan så kan jeg også. Så en tidlig lørdag morgen,

kl. 05:00 for at være præcis, stod jeg på en græsplæne på Viborg kasserne, klar til at gå. Efter de først par minutters gang var vi igennem den værste tumult. Der var underlig nok mange flere der havde de samme idéer om hvad denne weekend skulle bruges

til. Da vi først var kommet ud i den danske natur, og kunne nyde den kølige morgen luft steg lysten til at forsætte og humøret en del.
Efter de første til kilometer kom vi til det depot hvor der var morgenmad til alle de sultende vandre. Det var et måltid bestående af en kop kaffe, en basse og noget frugt, lige hvad man havde brug for. Efter endt morgenmad gik turen videre ud igennem den danske natur, ud igennem de mange små flækker der nu engang ligger rundt omkring i landskabet. Her er det slut med Karins håb (Karin Bruun). Ved frokost depotet var der musik og høj stemning. Det var også der fra at fem kilometer ruten gik ud fra, da kvinder gå 40 km (de må gerne gå 45km) og mænd går 45 km, er der logisk nok en fem kilometer rute midt på ruten. Resten af dagen gik med højt humør og raske skridt, kun afbrudt af en enkelt byge. Aften måltidet blev indtaget i Viborg by efter endt "gåtur". Overnatning var på en skole ikke langt fra start linjen, i et klasselokale sammen med en del andre deltagere.

Fortsættes på næste side...

Selvpineri for begyndere

Anden dagen startede ganske ligesom den første, meget tidlig om morgenen. Det var dog lidt køligt, men det blev der hurtigt lavet om på efter en halv times gang. Resten af dagen gik stort set som dag et, med den lille ekstra rute på fem kilometer ved middags depotet, dog uden byger.
Til dem der siger at det ikke er alle der kan klare det, passer ikke. Jeg gik og talte med en gammel smed, han gik i træsko og havde deltaget 20 gange. Foruden er der 12 timer til at gennemføre de 40 – 45 kilometer. Det koster ca. 350 kr. at deltage, det er med overnatning på skolen, og det foregår d. 28/6 til d. 29/6.

Er du blevet fristet og ønsker at deltage kan du kontakte mig på 22 91 61 79 eller på thomas_e_olsen@yahoo.dk dog senest d. 31/5. Så skal jeg nok stå for tilmeldingen

Thomas Olsen

Afsløring af flot lagkage til bålaftenen.

Månedens gang i Megalipperne

Juniortrop og flok til Sct. Georgsløb

Juniortroppen underholder til bålaftenen

Borgmesteren til bålaften - uddeling af spejderlederpris

Gruppeleder Lars får overrakt Sct. Georgsgildernes lederpris

Underholdning på bålaftenen - Annette og Thomas vandt!

Gruppens ledere arbejdede med visionen for de kommende år - herefter madlavning og spisning

STADIG INTET… NYT FRA UNGKLANEN

Le Klan qui Rit..

Hej Leende rovere

Efter en ihærdig indsats med vores skiltelavning er vi kommet godt på vej, og der er nu kun programsat et enkelt møde til at få skiltet færdigt. Så må vi se om der bliver grund til at panikke hen over sommeren, fordi vi denne gang ikke har haft to år til at færdiggøre vores projekt!

<u>Programmet for sommeren ser således ud:</u>

Torsdag d. 12. juni	Skiltelavning
D. 28.-29. juni	Hærvejsmarch i Viborg
Uge 31	Hjælp til på centerlejren på Arresø centret
Torsdag d. 21. august	Klanting, hvor vi finder på endnu et nyt projekt

Ho ho ha hi
Birgitte, Susanne og Karin

National Jamboree - Irland

Alle deltagere på sommerlejren til Irland vil få udleveret følgende som en del af deltagerprisen:

1 stk tørklæde med korpslogo

1 stk sort poloshirt med Dannebrog på venstre bryst og teksten "Irland 2008" på ryggen *(str. 12-14 år, XS (drenge), S, M, L, XL)*

I har herudover mulighed for at tilkøbe flere eksemplarer, hvis I vil have nogle med til at bytte (swoppe) med andre spejdere. Det er altid attraktivt at swoppe på større lejre, da der på den måde skabes mange nye venskaber.

Prisen for ekstra tørklæder: 65 kr.
Prisen for ekstra polo'er: 175 kr.

Bestillingen og betaling skal afleveres til Mette senest d. 24. juni til informationsaftenen.

ALLE bedes under alle omstændigheder udfylde nedenstående med ønsket størrelse.

Med spejderhilsen
Mette

BESTILLING + STØRRELSE AF POLOSHIRTS

Navn:_____

Antal tørklæder: 1 +_____

Antal poloshirts: 1 +_____ Størrelse:_____ (SKAL udfyldes)

Lederne i gruppen (fortsat):

Ungklanlederne:

Ungklanleder
Martin Prag
2629 7848
MAP@megalip.dk

Ungklanassistent
Mikkel
Mørkeberg
3027 0066
MIM@megalip.dk

Le Klan qui Rit lederne:

Klanleder
Karin W.
Bruun
2272 0215
KAB@megalip.dk

Klanassistent
Susanne W.
Bruun
2624 4915
SUB@megalip.dk

Klanassistent
Birgitte Rose
4825 3987
BIR@megalip.dk

Redaktøren har ordet...
Deadline for bladet: d. 10. i hver måned

Oplag: 45 elektronisk
Oplag: 80 print

Så blev sæsonens sidste blad skrevet - denne gang hjemme fra sofaen.
I skal alle have tak for de mange indlæg og jeg har allerede fået lovning på mange flere til næste nummer af bladet - skønt!!

Redaktøren vil gerne ønske jer alle en rigtig god sommer, hvor redaktøren naturligvis håber på fyldige referater fra de mange sommerlejre - gerne krydret med jeres sjove billeder.

Sommerbillede fra redaktørens baghave! :-)

HUSK DEADLINE SENEST D. 10. JULI -
og husk stadig at medsende sjove historier og billeder fra jeres mange aktiviteter i enhederne!!!
Hilsen redaktøren

Thomas

GRUPPEN	Lars Jensenius laj@megalip.dk	Jægermestervej 16, 3400 Hillerød 48 26 11 27
GRUPPERÅD FORMAND	Jesper Vesterager Nielsen jen@megalip.dk	Ullerødvej 14, 3400 Hillerød 48 25 55 47
ULVE	Annette Jensen anj@megalip.dk	Solbakken 5, 3400 Hillerød mobil 22 67 16 69
JUNIOR	Thomas Olsen tho@megalip.dk	Baldersvej 15B 3400 Hillerød / mob 22 91 61 79
TROP	Mette Schondel-Andersen mes@megalip.dk	Selskovvej 20, 3400 Hillerød 36 96 94 80 / mobil 28 55 26 65
UNGKLAN	Martin Prag map@megalip.dk	Skovløbervej 4, 3.th. 2400 Kbh NV 3510 4348 / mobil 2629 7848
KLAN	Karin W. Bruun kab@megalip.dk	Baldersvej 15B 3400 Hillerød 22 72 02 15
HYTTE RESERVATION	Mette Schondel-Andersen hytter@megalip.dk	Selskovvej 20, 3400 Hillerød 36 96 94 80
HYTTE VEDLIGEHOLD.	Hytteudvalget vedligeholdelse@megalip.dk	
BLAD (redaktør)	Thomas Rasmussen thr@megalip.dk redaktoer@megalip.dk	Selskovvej 20, 3400 Hillerød 36 96 94 80 51 38 74 21 (mobil)
KASSERER	Grethe Marcher grm@megalip.dk	Åhøjen 2, 3400 Hillerød 48 26 52 70
KORPSET	KFUM-Spejderne i Danmark Rysensteensgade 3, 1. 1564 København V	 70 10 26 66 (tlf) 39 16 26 66 (fax)
55° Nord (butik med spejderting)	Højrupvej 6, Taulov, 7000 Fredericia Hjemmeside: www.55nord.dk	70 10 76 76 (tlf) 76 22 32 00 (fax)

Har man lyst at prøve en uniform inden man køber, kan man også besøge:

Bispebjerg Spejdershop	Søren P.Sko Tlf.: 39 67 11 20	Søborg Hovedgade 62A 2860 Søborg

HJEMMESIDE: www.spejderhilleroed.dk (Alias: www.megalip.dk)
EMAIL: Se email til alle på www.spejderhilleroed.dk/email

E-MAIL TIL MEGALIPNYT: megalipnyt@spejderhilleroed.dk